



Heizeinsätze



Spielend leicht Kachelöfen modernisieren und Kosten senken.

Wärme ist unser Element

Buderus

Früher gut, heute besser.

Neue Heiztechnik-Komponenten bieten einen vielfachen Vorteil: Das gilt auch für die mehr als 1,2 Millionen Heizsätze, die Buderus zwischen 1950 und 2010 in Deutschland vertrieben hat. Aufgrund der Emissionsprüfung im Rahmen der 1. BImSchV müssen einige dieser Anlagen in den nächsten Jahren ausgetauscht werden. Viele der neuen Buderus Heizsätze sind hierfür bestens geeignet. Die Modernisierung ist einfach, schont die Umwelt, spart Brennstoff und reduziert Kosten.

Wenn der Kachelofen zu viel Leistung hat: wassergeführter Heizsatz für die Heizungsunterstützung und Warmwasser.

Nach der Dämmung von Häusern können Kachelöfen schnell leistungsmäßig überdimensioniert sein. Doch aus der Energie können mit dem neuen Heizsatz Logaflame HWS mit Heizwasser-Wärmeübertrager bis zu 50 % der Heizleistung dazu genutzt werden, Warmwasser zu erzeugen – auch zur Heizungsunterstützung.

Austauschen ja oder nein und wenn, wann?

Nachfolgend finden Sie eine Typenreihenübersicht der Buderus Heizsätze von 1950 bis 2010. Diese dient als Hilfe zum Nachweis der Emissionswerte für Einzelfeuerstätten. Mögliche Austauschgeräte und Fristen sind zu Ihrer Orientierung vermerkt. Bei Fragen ist Buderus natürlich für Sie da.

Typ	Baujahr	Maße des Heizsatzes in mm			Austauschgerät	Ende der Übergangsfrist zum 31.12.
		Höhe einschl. Rohrstützen (H)	Breite einschl. Rippen (B)	Tiefe ab Frontplatte einschl. Rippen (T)		
120	1959–1968	705	350	340	k.N.**	2014
121	1959–1968	820	325	360	k.N.**	2014
122	1959–1968	860	350	390	k.N.**	2014
123	1959–1968	835	400	420	HLS116/216, HWS216	2014
124	1959–1968	835	420	435	HLS216, HWS216	2014
125	1959–1968	915	430	485	HLS216, HWS216	2014
126	1959–1983	980	450	465/480	H207H	2017
127	1959–1983	1030	540	540/580	H206, H307H	2017
170/175	1960–1964	745	348	359	k.N.**	2014
170.1/175.1	1964–1981	750	350	360	k.N.**	2017
171/176	1960–1964	745	380	390	HLS116/216, HWS216	2014
171.1/176.1	1964–1981	750	380	390	HLS116/216, HWS216	2017
172/177	1960–1964	825	414	425	HLS116/216, HWS216	2014
172.1/177.1	1964–1981	825	415	425	HLS116/216, HWS216	2017
173/178	1960–1964	940	430	440	H207H, H307H	2014
173.1/178.1	1964–1981	940	430	440	H207H, H307H	2017
DH0	1982–1987	580	300	393	k.N.**	2020
DH0.3	1987–1993	580	300	393	k.N.**	2020
DH1	1981–1982	682	380	390	HLS116/216, HWS216	2017
DH1.1	1982–1984	682	380	390	HLS116/216, HWS216	2017
DH1.2	1984–1987	682	380	390	HLS116/216, HWS216	2020
DH1.3	1987–1993	747	380	390	HLS116/216, HWS216	2020
DH2	1981–1982	778	414	423	HLS116/216, HWS216	2017

* Informationen zu den Maßangaben finden Sie auf www.buderus.de oder in Ihrer Buderus Niederlassung.

** Kein Nachfolger

Die Vorteile der Buderus Heizsätze:

- hohe Wirkungsgrade und niedrige Emissionen durch modernste Abbrandtechnik (nach 1. BImSchV)
- wassergeführte Heizsätze zur Heizungsunterstützung
- wahlweise geeignet für die Brennstoffe Holz sowie Holz- und Braunkohlebriketts
- bedienungsfreundlich, sauber, sicher
- große Modellvielfalt
- passendes Zubehörprogramm

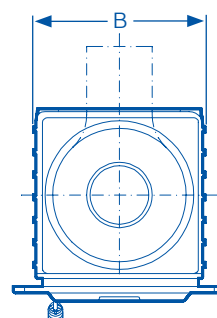
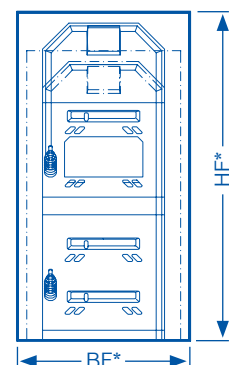
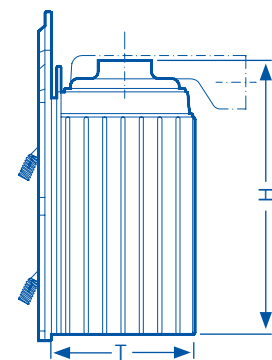

DH2.1	1982–1984	778	414	423	HLS116/216, HWS216	2017
DH2.2	1984–1987	778	414	423	HLS116/216, HWS216	2020
DH2.3	1987–1993	827	414	423	HLS116/216, HWS216	2020
DH3	1981–1982	968	450	550	H206, H307H	2017
DH3.2	1984–1987	968	450	550	H206, H307H	2020
DH3.3	1987–1993	971	450	550	H206, H307H	2020
FH1/H107	1992–1998	745	380	385	HLS116/216, HWS216, H107H	2024
FH2/H207	1992–1998	820	414	426	HLS116/216, HWS216, H207H	2024
FH3/H307	1992–1998	820	560	414	H307H	2024
H306/A	1994–1999	828	414	423	HLS116/216	2020
Thermoplus H136	2004–2011	795	350	533	k.N.**	kein Austausch erforderlich
Thermoplus H236	2004–2011	795	420	533	HLS116/216, HWS216	2024
DIWO 8	1987–1992	874	442	485	26B	2020
DIWO 9	1987–1992	763	442	620	26B/36B	2020
DIWO 10	1987–1992	847	442	620	36B	2020
DIWO 8.1	1992–1994	874	442	485	26B	2020
DIWO 9.1	1992–1994	763	442	620	26B/36B	2020
DIWO 10.1	1992–1994	847	442	620	36B	2020
21B	1972–1980	750	415	480	26B	2014
31B	1972–1980	750	415	630	36B	2014
41B	1972–1980	860	415	630	36B	2014
K31C	1972–1982	1020	415	690	k.N.**	2014
K51C	1972–1987	1080	550	780	k.N.**	2014
22B	1980–1982				26B	2017
32B	1980–1982				36B	2017
42B	1980–1982				36B	2017
23B	1982–1986				26B	2017
33B	1982–1986				36B	2017
43B	1982–1986				36B	2017
K33C	1982–1986				k.N.**	2017
24B	1986–1993	795	415	485	26B	2020
34B	1986–1993	763	415	620	36B	2020
44B	1986–1993	847	415	620	36B	2020
K34B	1986–1993	1015	415	620	k.N.**	2020
25B	1993–2008	795	415	485	26B	2024
35B	1993–2008	763	415	620	36B	2024

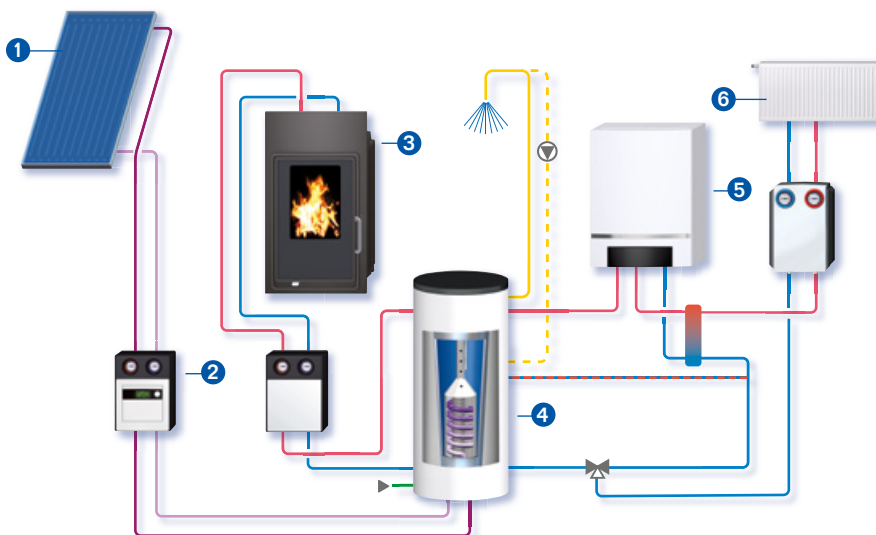
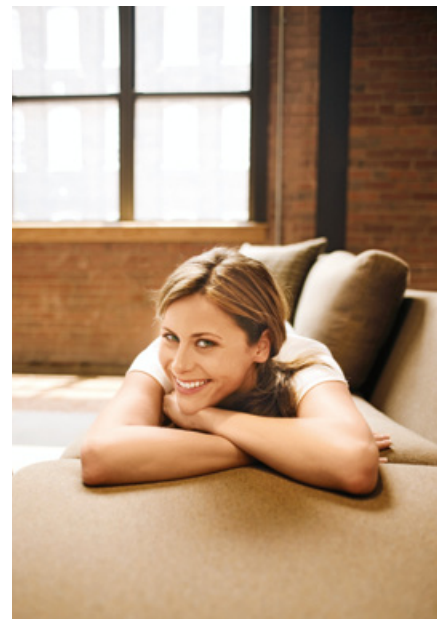

Besonders effektiv im System.

Zum Beispiel:

- 1 Solarkollektor
- 2 Kompletstation
- 3 Heizeinsatz Logaflame
- 4 Kombispeicher Logalux
- 5 Gas-Brennwertgerät Logamax plus
- 6 Heizkörper Logatrend

Niederlassung	PLZ/Ort	Straße	Telefon	Telefax	E-Mail-Adresse
1. Aachen	52080 Aachen	Hergelsbendenstr. 30	(0241) 9 68 24-0	(0241) 9 68 24-99	aachen@buderus.de
2. Augsburg	86156 Augsburg	Werner-Heisenberg-Str. 1	(0821) 4 44 81-0	(0821) 4 44 81-50	augsburg@buderus.de
3. Berlin-Tempelhof	12103 Berlin	Bessemmerstr. 76A	(030) 7 54 88-0	(030) 7 54 88-160	berlin@buderus.de
4. Berlin/Brandenburg	16727 Velten	Berliner Str. 1	(03304) 3 77-0	(03304) 3 77-1 99	berlin.brandenburg@buderus.de
5. Bielefeld	33719 Bielefeld	Oldermanns Hof 4	(0521) 20 94-0	(0521) 20 94-2 28/2 26	bielefeld@buderus.de
6. Bremen	28816 Stuhr	Lise-Meitner-Str. 1	(0421) 89 91-0	(0421) 89 91-2 35/2 70	bremen@buderus.de
7. Dortmund	44319 Dortmund	Zeche-Norm-Str. 28	(0231) 92 72-0	(0231) 92 72-2 80	dortmund@buderus.de
8. Dresden	01458 Ottendorf-Okrilla	Jakobsdorfer Str. 4-6	(035205) 55-0	(035205) 55-1 11/2 22	dresden@buderus.de
9. Düsseldorf	40231 Düsseldorf	Höher Weg 268	(0211) 7 38 37-0	(0211) 7 38 37-21	duesseldorf@buderus.de
10. Erfurt	99091 Erfurt	Alte Mittelhäuser Str. 21	(0361) 7 79 50-0	(0361) 73 54 45	erfurt@buderus.de
11. Essen	45307 Essen	Eckenbergstr. 8	(0201) 5 61-0	(0201) 5 61-2 79	essen@buderus.de
12. Esslingen	73730 Esslingen	Wolf-Hirth-Str. 8	(0711) 93 14-5	(0711) 93 14-6 69	esslingen@buderus.de
13. Frankfurt	63110 Rodgau	Hermann-Staudinger-Str. 2	(06106) 8 43-0	(06106) 8 43-2 03	frankfurt@buderus.de
14. Freiburg	79108 Freiburg	Stübeweg 47	(0761) 5 10 05-0	(0761) 5 10 05-45/47	freiburg@buderus.de
15. Gießen	35394 Gießen	Rödgener Str. 47	(0641) 4 04-0	(0641) 4 04-2 21/2 22	giessen@buderus.de
16. Goslar	38644 Goslar	Magdeburger Kamp 7	(05321) 5 50-0	(05321) 5 50-1 39	goslar@buderus.de
17. Hamburg	21035 Hamburg	Wilhelm-Iwan-Ring 15	(040) 7 34 17-0	(040) 7 34 17-2 67/2 31/2 62	hamburg@buderus.de
18. Hannover	30916 Isernhagen	Stahlstr. 1	(0511) 77 03-0	(0511) 77 03-2 42	hannover@buderus.de
19. Heilbronn	74078 Heilbronn	Pfaffenstr. 55	(07131) 91 92-0	(07131) 91 92-2 11	heilbronn@buderus.de
20. Ingolstadt	85098 Großmehring	Max-Planck-Str. 1	(08456) 9 14-0	(08456) 9 14-2 22	ingolstadt@buderus.de
21. Kaiserslautern	67663 Kaiserslautern	Opelkreisel 24	(0631) 35 47-0	(0631) 35 47-1 07	kaiserslautern@buderus.de
22. Karlsruhe	76185 Karlsruhe	Hardeckstr. 1	(0721) 9 50 85-0	(0721) 9 50 85-33	karlsruhe@buderus.de
23. Kassel	34123 Kassel-Waldau	Heinrich-Hertz-Str. 7	(0561) 49 17 41-0	(0561) 49 17 41-29	kassel@buderus.de
24. Kempten	87437 Kempten	Heisinger Str. 21	(0831) 5 75 26-0	(0831) 5 75 26-50	kempten@buderus.de
25. Kiel	24145 Kiel	Edisonstr. 29	(0431) 6 96 95-0	(0431) 6 96 95-95	kiel@buderus.de
26. Koblenz	56220 Bassenheim	Am Gülser Weg 15-17	(02625) 9 31-0	(02625) 9 31-2 24	koblenz@buderus.de
27. Köln	50858 Köln	Toyota-Allee 97	(02234) 92 01-0	(02234) 92 01-2 37	koeln@buderus.de
28. Kulmbach	95326 Kulmbach	Aufeld 2	(09221) 9 43-0	(09221) 9 43-2 92	kulmbach@buderus.de
29. Leipzig	04420 Markranstädt	Handelsstr. 22	(0341) 9 45 13-00	(0341) 9 42 00-62/89	leipzig@buderus.de
30. Lüneburg	21339 Lüneburg	Christian-Herbst-Str. 6	(04131) 2 97 19-0	(04131) 2 23 12-79	lueneburg@buderus.de
31. Magdeburg	39116 Magdeburg	Sudenburger Wuhne 63	(0391) 60 86-0	(0391) 60 86-2 15	magdeburg@buderus.de
32. Mainz	55129 Mainz	Carl-Zeiss-Str. 16	(06131) 92 25-0	(06131) 92 25-92	mainz@buderus.de
33. Meschede	59872 Meschede	Zum Rohland 1	(0291) 54 91-0	(0291) 66 98	meschede@buderus.de
34. München	81379 München	Boschetsrieder Str. 80	(089) 7 80 01-0	(089) 7 80 01-2 58/2 71	muenchen@buderus.de
35. Münster	48159 Münster	Haus Uhlenkotten 10	(0251) 7 80 06-0	(0251) 7 80 06-2 21	muenster@buderus.de
36. Neubrandenburg	17034 Neubrandenburg	Feldmark 9	(0395) 45 34-0	(0395) 4 22 87 32	neubrandenburg@buderus.de
37. Neu-Ulm	89231 Neu-Ulm	Böttgerstr. 6	(0731) 7 07 90-0	(0731) 7 07 90-82	neu-ulm@buderus.de
38. Norderstedt	22848 Norderstedt	Gutenbergring 53	(040) 7 34 17-0	(040) 50 09-14 80	norderstedt@buderus.de
39. Nürnberg	90425 Nürnberg	Kilianstr. 112	(0911) 36 02-0	(0911) 36 02-2 74	nuernberg@buderus.de
40. Osnabrück	49078 Osnabrück	Am Schürholz 4	(0541) 94 61-0	(0541) 94 61-2 22	osnabrueck@buderus.de
41. Ravensburg	88069 Tettnang	Dr.-Klein-Str. 17-21	(07542) 5 50-0	(07542) 5 50-2 22	ravensburg-tettnang@buderus.de
42. Regensburg	93092 Barbing	Von-Miller-Str. 16	(09401) 8 88-0	(09401) 8 88-49	regensburg@buderus.de
43. Rostock	18182 Bentwisch	Hansestr. 5	(0381) 6 09 69-0	(0381) 6 86 51 70	rostock@buderus.de
44. Saarbrücken	66130 Saarbrücken	Kurt-Schumacher-Str. 38	(0681) 8 83 38-0	(0681) 8 83 38-33	saarbruecken@buderus.de
45. Schwerin	19075 Pampow	Fährweg 10	(03865) 78 03-0	(03865) 32 62	schwerin@buderus.de
46. Traunstein	83278 Traunstein/Haslach	Falkensteinstr. 6	(0861) 20 91-0	(0861) 20 91-2 22	traunstein@buderus.de
47. Trier	54343 Föhren	Europa-Allee 24	(06502) 9 34-0	(06502) 9 34-2 22	trier@buderus.de
48. Viernheim	68519 Viernheim	Erich-Kästner-Allee 1	(06204) 91 90-0	(06204) 91 90-2 21	viernheim@buderus.de
49. Villingen-Schwenningen	78652 Deißlingen	Baarstr. 23	(07420) 9 22-0	(07420) 9 22-2 22	schwenningen@buderus.de
50. Wesel	46485 Wesel	Am Schornacker 119	(0281) 9 52 51-0	(0281) 9 52 51-20	wesel@buderus.de
51. Würzburg	97228 Rottendorf	Edekastr. 8	(09302) 9 04-0	(09302) 9 04-1 11	wuerzburg@buderus.de
52. Zwickau	08058 Zwickau	Berthelsdorfer Str. 12	(0375) 44 10-0	(0375) 47 59 96	zwickau@buderus.de

Hochwertige Heiztechnologie verlangt professionelle Installation und Wartung. Buderus liefert deshalb das komplette Programm exklusiv über den Heizungsfachmann. Fragen Sie ihn nach Buderus Heiztechnik, informieren Sie sich in einer unserer Niederlassungen oder besuchen Sie uns im Internet.

Ihr kompetenter Partner für Systemtechnik:



Bosch Thermotechnik GmbH
Buderus Deutschland, 35573 Wetzlar

www.buderus.de info@buderus.de

Buderus